Dane aktualne na dzień: 19-05-2025 23:34

Link do produktu: https://pajm.pl/oprawa-led-9-5w-steinel-l-840-led-ihf-antracyt-p-22498.html

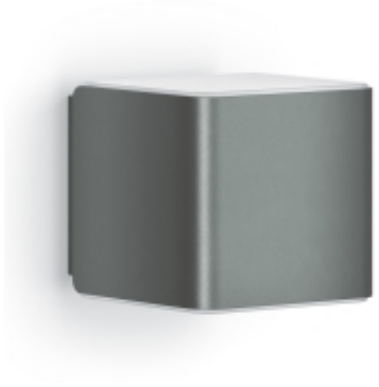

Oprawa LED 9,5W Steinel L 840 LED iHF antracyt

Cena brutto	**940,83 zł**
Cena netto	**764,90 zł**
Dostępność	Na zamówienie
Czas wysyłki	**Od 2h dla produktów w naszym magazynie, produkty na zamówienie - zależnie od dostępności u importera**
Numer katalogowy	**ST055530**
Kod producenta	**ST055530**
Kod EAN	**4007841055530**
Producent	**Steinel**

Opis produktu

Seria lamp L 830/835/840 LED iHF urzeka klasycznym wyglądem i ozdabia każdy budynek. Te cyfrowe oprawy zewnętrzne nie tylko spełniają najwyższe wymagania dotyczące wzornictwa. Zamknięta w niewielkiej obudowie technologia jest równie imponująca.

Czujnik iHF o kącie detekcji 160° i zasięgu do 5 metrów aktywuje się tylko wtedy, kiedy powinna zaświecić się lampa – **wyłącznie w momencie ruchu człowieka.** Wszystkie inne ruchy, jak **padający deszcz, liście na wietrze czy ruch małych zwierząt, są zawodowo ignorowane.**

Oprawy L 830/835/840 posiadają wszystkie zalety linii produktów z czujnikami iHF marki STEINEL: elegancki wygląd, **niewidoczny** gołym okiem **czujnik**, komunikację przez **Bluetooth**, łatwą regulację za pomocą **aplikacji na smartfonie** oraz możliwość łączenia opraw w **grupy oświetleniowe**. Również z lampami ogrodowymi GL 80 LED iHF, stąd określenie na całą serię: **Cyfrowe. Połączone. Inteligentne.**

Lampy zostały także wyposażone w funkcje światła bazowego (10%-50%) oraz stopniowego włączania oświetlenia. W każdym momencie można również deaktywować czujnik, uruchamiając **tryb stałego świecenia** pełną mocą **przez 4 godziny**. Dostępne trzy wzory obudowy, wykończenie w kolorze antracytu lub srebra.

Steinel to niemiecka marka z centrami produkcyjnymi zlokalizowanymi na terenie Europy. Przez lata doświadczeń zyskał miano lidera w produkcji techniki automatycznego oświetlenia. Jest też niezaprzeczalnym pionierem w dziedzinie opalarek i pistoletów do klejenia. Produkty Steinel trafiają do klientów w ponad 90 krajach świata.